

Comune di San Benedetto del Tronto
PROTEZIONE CIVILE



**PIANO DI PROTEZIONE CIVILE
COMUNALE**

Revisione ed aggiornamento alla luce delle risultanze dei CAAP (Piani Civili di Adattamento) e degli obiettivi del progetto LIFE PRIMES

RISCHIO DI INCENDI BOSCHIVI E DI INTERFACCIA

PLANIMETRIA DI INTERVENTO

Soggetto realizzatore: MEGA LUGA VIA CAVOUR, 26 - CHIAMARALLE (AN) TEL. 085 4270100 FAX 085 4270101 E-MAIL: info@meagaluga.it C.F. 026007204300 P.I. 02600820430	Timbro e firma:	Collaboratori: Dott. Geol. Tesse Mariano Strada del Soccorso, 59/a Senigallia (AN) Dott. Geol. Moretti Mirco Via Repubblica, 72 Santa Maria Nuova (AN)
--	-----------------	--

REVISIONE N°:	REDATTA DA:	IN DATA:
DATA: DICEMBRE 2018	SCALA:	ELABORATO: B1

Legenda

- | | |
|--|--|
| <ul style="list-style-type: none"> cancelli punti di approvvigionamento acqua linee elettriche linee gas-metano viabilità principali vie di esodo strade sensibili al rischio incendio punti sensibili scuole Ospedale Casello autostradale StazioneFS | <p>elementi strategici</p> <ul style="list-style-type: none"> COC COC ALTERNATIVO Capitaneria di Porto Carabinieri Municipio Croce Rossa Italiana Carabinieri Forestali Guardia di Finanza Ciip Spa Polizia Questura Vigili del Fuoco Vigili Urbani Elipporto |
|--|--|

AREE di EMERGENZA

- ATTESA**
- 3 PARCHEGGIO A NORD DEL CAMPO SPORTIVO LA ROCCA
 - 12 PARCHEGGIO A SUD DELLO STADIO RIVIERA DELLE PALME
 - 19 PIAZZA DELLA LIBERTÀ
 - 20 CAMPO SAN FILIPPO NERI
 - 21 PINETA BUZZI
 - 22 PARCO VIA FORMENTINI
 - 23 PIAZZALE SCUOLE CURZI
 - 24 PARCO CERBONI
 - 25 CAMPO PARROCCHIA SAN GIACOMO DELLA MARCA
 - 26 AREA VERDE VIA DEI MILLE
 - 27 PIAZZA REDENTORE
 - 28 PARCO ALFORTVILLE

- AMMASSAMENTO**
- 1 PARCHEGGIO A SUD DEL CAMPO SPORTIVO LA ROCCA
 - 4 CAMPO DA CALCIO CENTRO SPORTIVO SABATINO D'ANGELO
 - 5 PISTA DI ATLETICA LEGGERA
 - 10 PARCHEGGIO A NORD DI STADIO RIVIERA DELLE PALME
 - 11 PARCHEGGIO A SUD-EST VIALE DELLO SPORT
 - 12 PARCHEGGIO A SUD DI STADIO RIVIERA DELLE PALME

- RICOVERO**
- 1 PARCHEGGIO A SUD DEL CAMPO SPORTIVO LA ROCCA
 - 2 CAMPO SPORTIVO LA ROCCA
 - 3 PARCHEGGIO A NORD DEL CAMPO SPORTIVO LA ROCCA
 - 4 CAMPO DA CALCIO CENTRO SPORTIVO SABATINO D'ANGELO
 - 5 PISTA DI ATLETICA LEGGERA
 - 6 AREA VERDE A NORD-EST DELLA ROTATORIA SS 16 VAR
 - 7 CAMPI CALCETTO NORD STADIO RIVIERA DELLE PALME
 - 8 CAMPI CALCETTO CENTRO SPORTIVO SABATINO D'ANGELO
 - 9 STADIO RIVIERA DELLE PALME
 - 11 PARCHEGGIO A SUD-EST VIALE DELLO SPORT
 - 13 AREA VERDE A SUD-OVEST DELLA ROTATORIA SS 16 VAR
 - 14 PALAZZETTO DELLO SPORT BERNARDO SPECIA
 - 15 SPOGLIATOI ED UFFICI STADIO RIVIERA DELLE PALME
 - 16 TENSOSTRUTTURA CENTRO SPORTIVO SABATINO D'ANGELO
 - 17 PALESTRA ASS. AGRARIA CLUB
 - 18 BOCCIOFILA SANBENEDETTESE
 - 29 PALESTRA SCUOLA MARCHEGIANI
 - 30 AREA VERDE E PARCHEGGI COMUNALI
 - 31 SPOGLIATOIO ED UFFICI PISTA DI ATLETICA LEGGERA
 - 32 BEACH ARENA

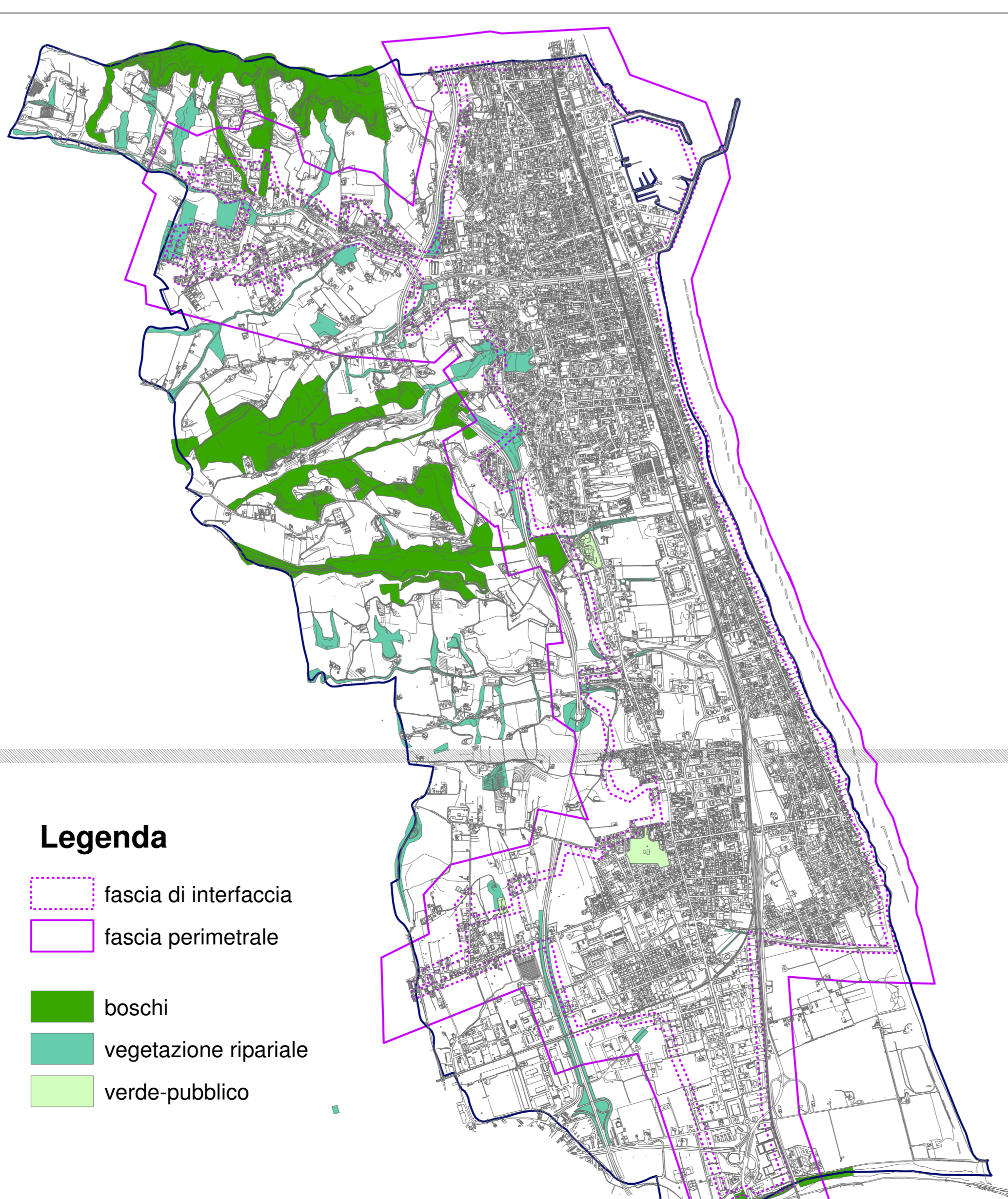

Legenda

- fascia di interfaccia
- fascia perimetrale
- boschi
- vegetazione ripariale
- verde-pubblico

CARTA DELLA VEGETAZIONE COMUNALE - scala 1:25.000

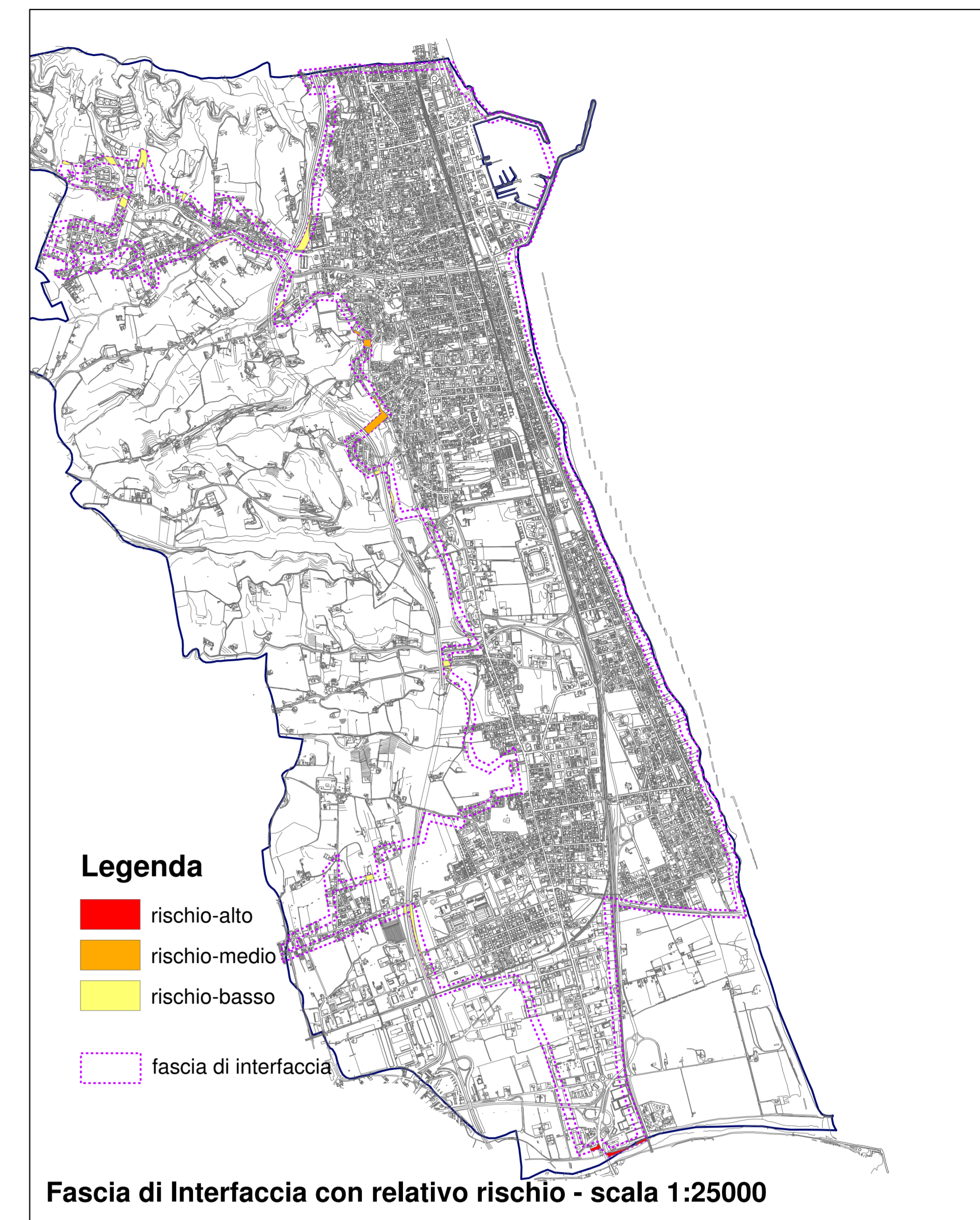
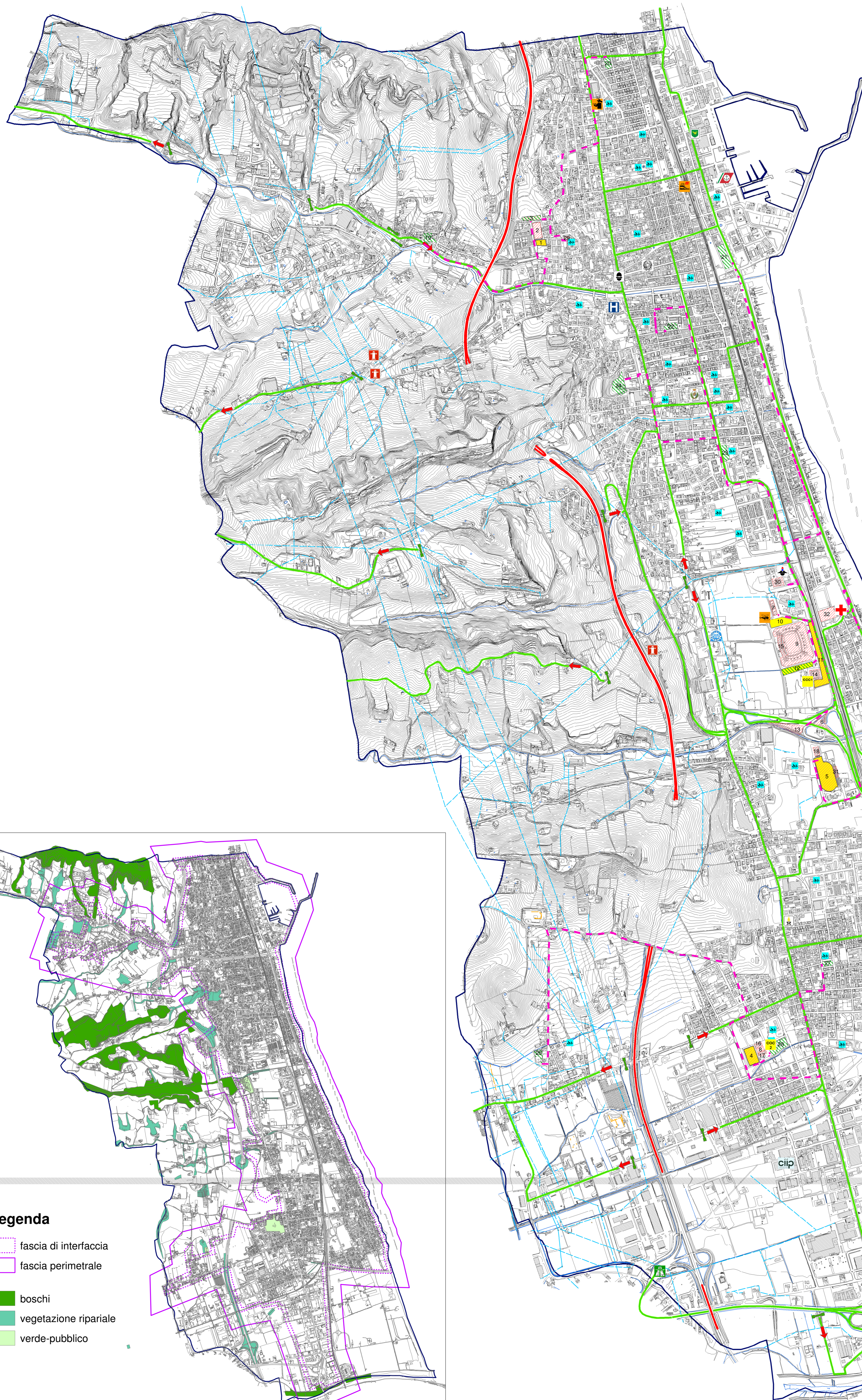

Legenda

- rischio-alto
- rischio-medio
- rischio-basso
- fascia di interfaccia

Fascia di Interfaccia con relativo rischio - scala 1:25000

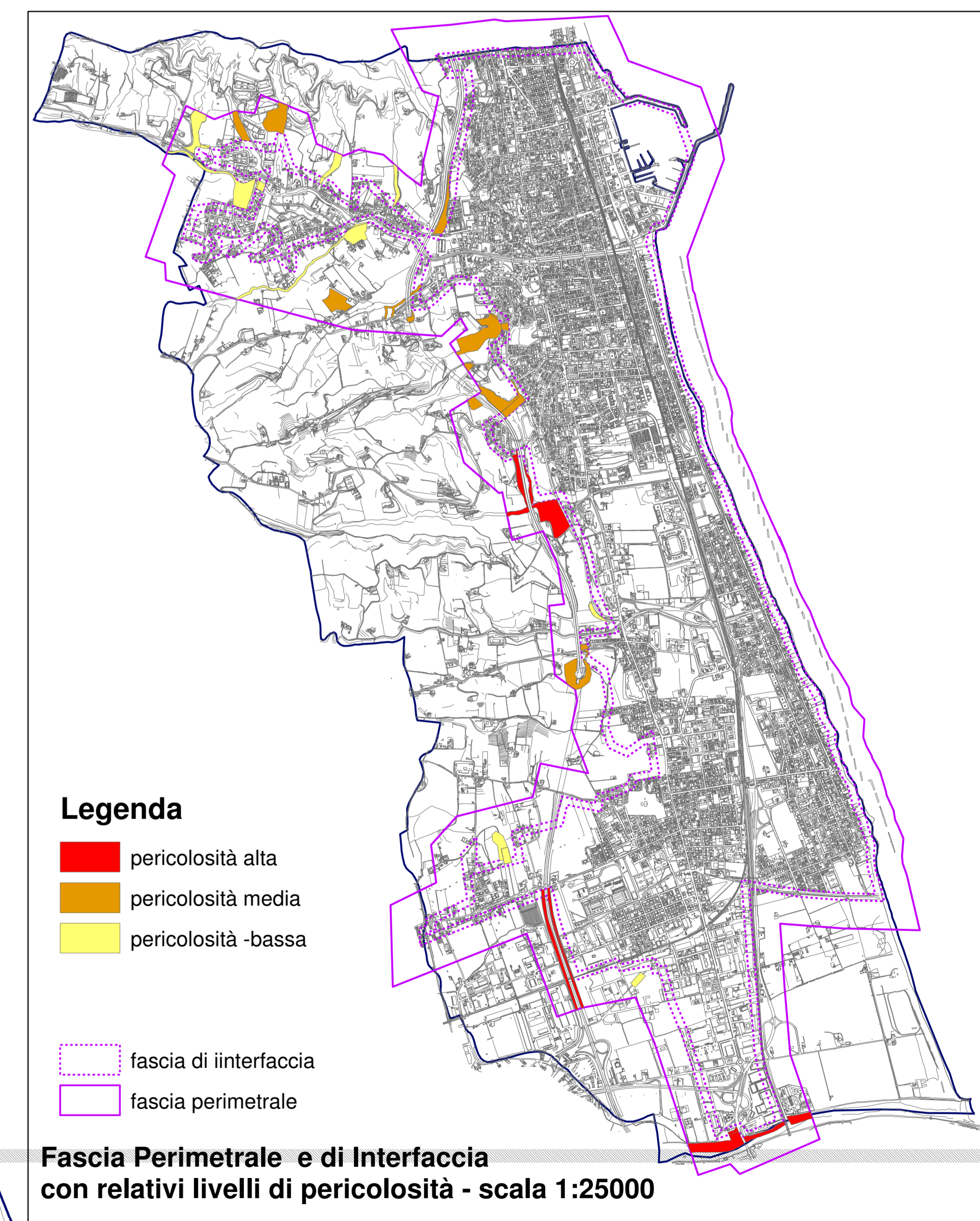

Legenda

- pericolosità alta
- pericolosità media
- pericolosità -bassa

- fascia di interfaccia
- fascia perimetrale

Fascia Perimetrale e di Interfaccia con relativi livelli di pericolosità - scala 1:25000

